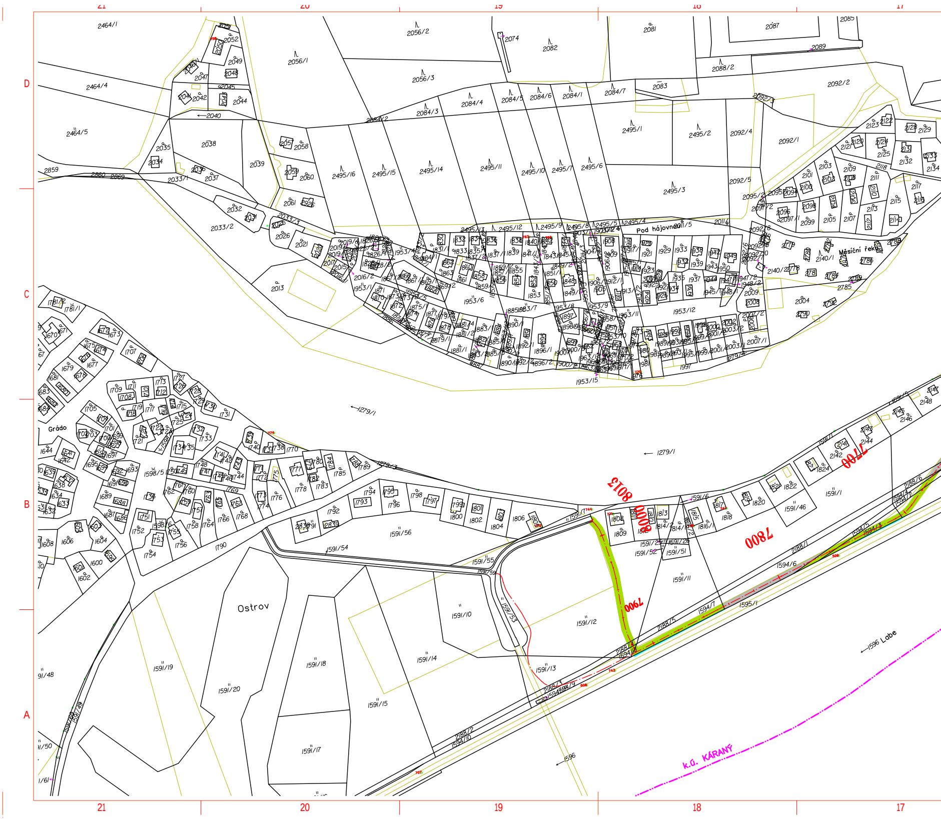
21
20
19
18
17
D
C
B
A
Pod hájovnou
Měsíční řeka
Grádo
Ostrov
1596 Labe
k.ú. KÁRANÝ
1279/1
7700
7800
7900
8013
8009
2464/1
2464/4
2464/5
2056/1
2056/2
2056/3
2074
2081
2082
2083
2087
2088/2
2092/1
2092/2
2495/1
2495/2
2495/3
1953/12
1591/1
1591/10
1591/12
1591/13
1591/14
1591/15
1591/17
1591/18
1591/19
1591/20
1591/46
1591/54
1591/56
2188/1
1594/6
1595/1
2013
2033/2

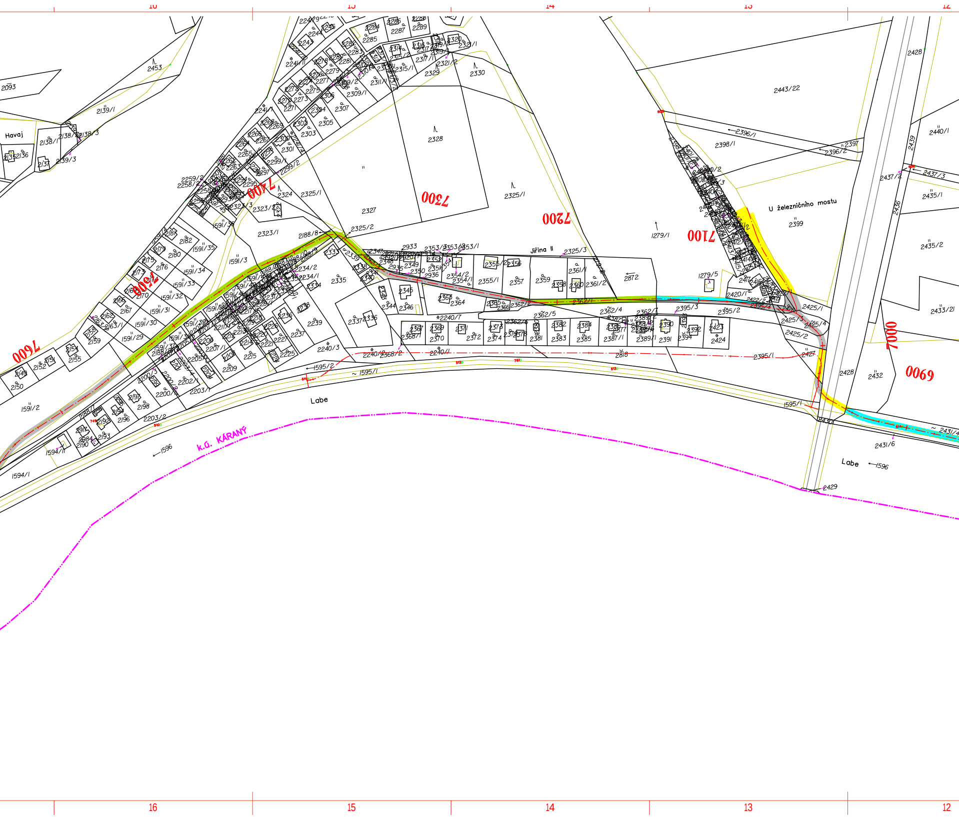
16
15
14
13
12
Havaj
Jiřina II
U železničního mostu
Labe
k.ú. KÁRANÝ
7600
7500
7400
7300
7200
7100
7000
6900
2453
2093
2139/1
2138/1
2138/3
2139/3
2137
2135
2136
2241/1
2259/2
2258/2
2323/1
2323/3
2324
2325/1
2325/2
2327
2328
2330
2329
2443/22
2396/1
2398/1
2396/2
2397
2399
1279/1
1279/5
2325/3
2872
2933
2335
2339
2188/8
1591/3
1591/35
1591/34
1591/33
1591/32
1591/31
1591/30
1591/29
1591/2
2150
2151
2152
2154
2155
2159
2158
2162
2163/1
2166
2167
2170
2173
2176
2175
2179
2180
2181
2182
2237
2239
2240/3
2240/7
2240/1
2240/2
2368/2
2368/1
2362/4
2362/5
2362/7
2395/3
2395/2
2395/1
2395/4
2425/1
2425/2
2425/3
2425/4
2427
2428
2429
2430
2431/4
2431/6
2432
2433/21
2435/1
2435/2
2436
2437/2
2437/3
2439
2440/1
2420/1
2422/2
2818
1595/1
1595/2
1596
1594/1
1594/11
2203/1
2203/2
2200/3
2200/2
2202/1
2205/1
2207/1
2209
2215
2225
2227
2370
2372
2374
2381
2383
2385
2387/1
2389/1
2391
2394
2424
2423
2392
2390
2355/1
2357
2359
2361/1
2361/2
2364
2344
2346
2345
2349
2350
2351
2936
2354/1
2354/2
2353/1
2353/3
2284
2285
2286
2287
2289
2320
2321/1
2321/2
2317/1
2315/1
2311/1
2309/1
2307
2305
2303
2301
2299/1
2299/2
2297
2295
2243
2244
2245
2249
2281
2283
2279
2277
2275
2273
2271
2265
2191
2192
2193
2194
2196
2197
2198
2190
2188/1

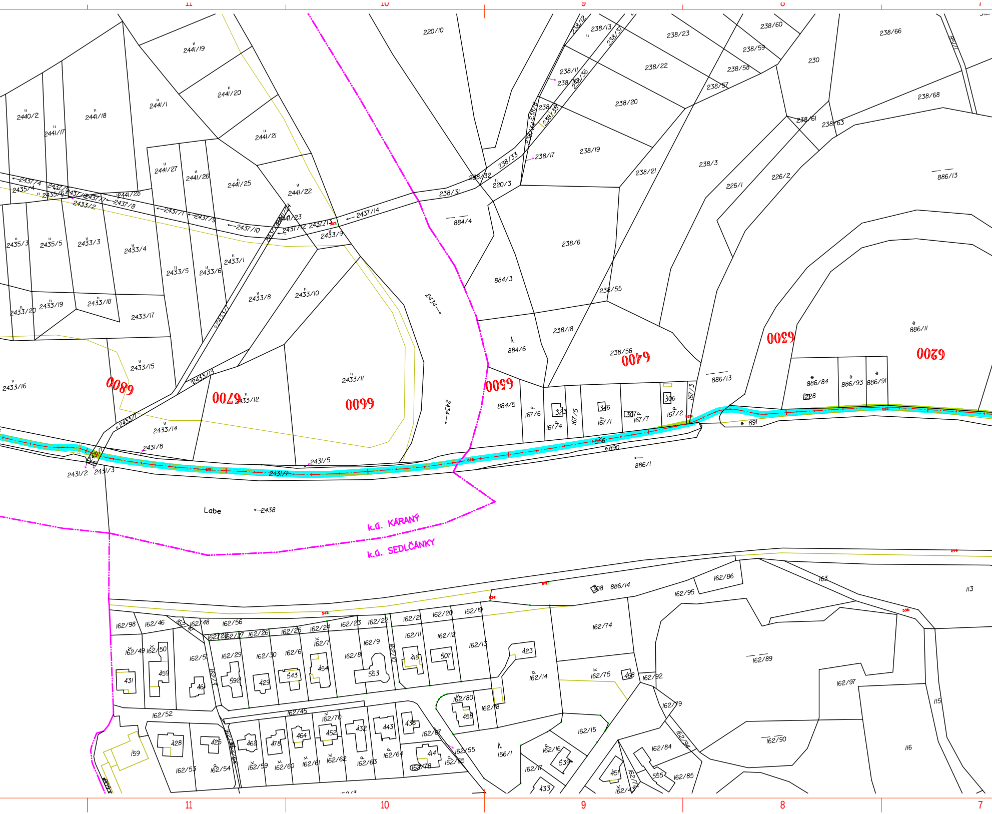

11
10
9
8
7
220/10
238/12
238/13
238/37
238/23
238/60
238/66
238/59
230
2441/19
2441/20
2441/1
2440/2
2441/18
2441/17
2441/21
238/11
238/36
238/22
238/58
238/57
238/20
238/68
238/61
238/63
238/19
238/17
238/3
238/33
238/32
220/3
238/31
238/21
226/1
226/2
886/13
2441/27
2441/26
2441/25
2441/22
2441/28
2437/4
2435/4
2435/6
2437/8
2433/2
2437/1
2437/9
2437/10
2441/23
2437/12
2437/13
2433/9
2437/14
884/4
2435/3
2435/5
2433/3
2433/4
2433/5
2433/6
2433/1
238/6
2433/8
2433/10
884/3
238/55
2434
2433/20
2433/19
2433/18
2433/17
2433/7
238/18
884/6
238/56
886/11
6800
6700
6600
6500
6400
6300
6200
2433/16
2433/15
2433/13
2433/12
2433/11
886/13
886/84
886/93
886/91
228
884/5
167/6
323
167/4
167/5
346
167/1
307
167/7
306
167/2
167/3
2433/14
2431/1
2431/8
566
890
891
2431/5
2431/4
2431/2
2431/3
886/1
Labe
2438
k.ú. KARANÝ
k.ú. SEDLČÁNKY
308
886/14
162/86
162/95
163
113
162/98
162/46
162/47
162/48
162/56
162/28
162/27
162/26
162/25
162/24
162/23
162/22
162/21
162/20
162/19
162/74
162/49
162/50
162/5
162/29
162/30
162/6
162/7
162/9
162/10
162/11
162/12
162/13
423
162/89
162/8
416
507
431
459
461
592
429
543
454
553
162/14
162/75
468
162/92
162/97
115
162/80
162/18
162/52
162/45
162/70
458
162/79
162/15
162/90
428
425
462
478
464
452
432
443
436
162/67
162/94
162/84
116
159
162/53
162/54
162/59
162/60
162/61
162/62
162/63
162/64
414
162/78
162/55
162/65
156/1
162/16
539
162/17
451
555
162/85
433
162/4

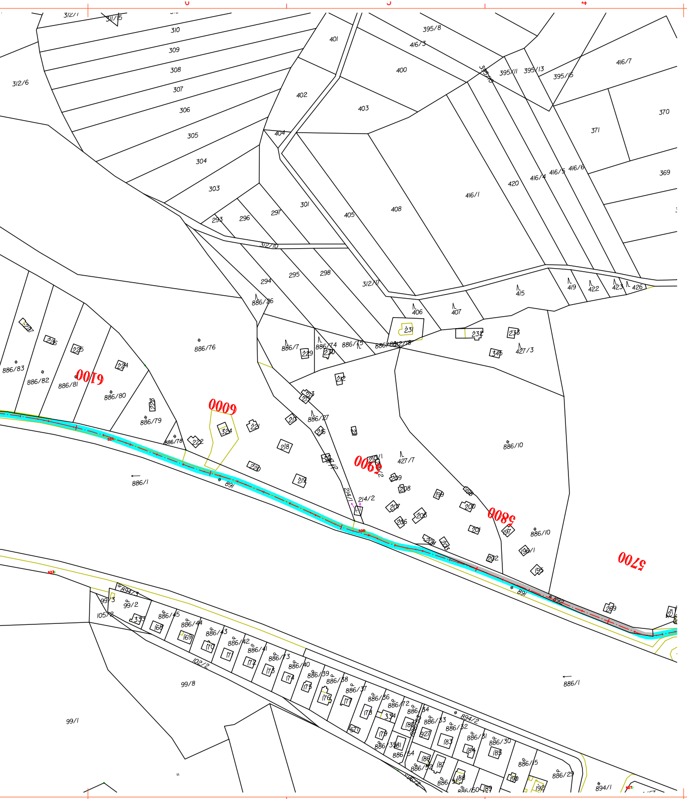
310
309
308
307
306
305
304
303
312/6
401
402
403
404
400
395/8
416/3
395/11
395/13
395/15
416/7
370
371
369
416/1
408
405
420
416/4
416/5
416/6
301
297
296
293
312/10
295
298
294
312/17
886/36
406
407
415
419
422
423
426
231
232
233
345
427/3
886/76
886/7
229
886/74
230
886/75
212/18
886/83
886/82
886/81
886/80
886/79
886/78
886/1
891
892
886/27
427/7
886/10
214/1
214/2
6100
6000
5900
5800
5700
99/3
99/2
105/2
99/8
99/1
102/2
886/45
886/44
886/43
886/42
886/41
886/40
886/39
886/38
886/37
886/36
894/2
894/1
886/29
886/30
886/31
886/32
886/33
6
5
4
3
2
1
D
C
B
A

LEGENDA

▨	POZEMKY V MAJETKU OBCÍ
🟨	POZEMKY V MAJETKU STÁTU (kromě Povodí Labe, s.p.)
🟦	POZEMKY VE SPRÁVĚ POVODÍ LABE, S.P.
🟩	POZEMKY V MAJETKU JINÝCH VLASTNÍKŮ

SOUŘADNICOVÝ SYSTÉM S - JTSK
VÝŠKOVÝ SYSTÉM BPV

TRANSCONSULT s.r.o.
Nerudova 37, 500 02 Hradec Králové

Vedoucí projektu	Ing. Shejbal		Středisko 3
Odpovědný projektant	Ing. Plášilová	Plášilová	Vedoucí: Ing. Shejbal
Zpracovatel	Ing. Plášilová	Plášilová	Zak. 1 8 0 7 3 0 0 0 1
Přezkoušel	Ing. Plášilová	Plášilová	Arch.č. 00219 Formát: 7A4
Kontroloval	Ing. Shejbal		Datum: 04/2019
Zadavatel	Středočeský kraj		Účel: studie proveditelnosti

CYKLOSTEZKA NYMBURK–LYSÁ NAD LABEM–ČELÁKOVICE
SOUVISÍCÍ DOKUMENTACE
SITUACE VLASTNICKÝCH VZTAHŮ

Část dok.
C.2

ÚSEK 3: LYSÁ N.L.–LITOL–ČELÁKOVICE (MOST)
3. DÍL (KM 5,700–8,013)

Měřítko
1: 2000

Č.přílohy
3.3